

# Taller

**Modalidad:** Online sincrónica  
(tiempo real - vía Zoom)

**Duración:** 10.5 horas lectivas  
(3 sesiones)

# INVIERTE.PE 2026: DE BRECHA A PROYECTO VIABLE

Diagnóstico, formulación y  
evaluación social del PIP



# ¿Por qué deberías participar de este taller?

En la gestión pública actual, la falta de rigor técnico en la formulación de proyectos suele comprometer la calidad del gasto y retrasar la solución de los problemas que afectan a la población en el acceso a servicios esenciales. Sin un alineamiento estratégico y técnico, los recursos del Estado no logran generar resultados reales ni cerrar brechas de manera efectiva.

**Este taller propone un cambio de enfoque: transformar una situación negativa, identificada en el territorio, en un proyecto viable y coherente. A través de una metodología práctica y el uso de un caso integrado, los participantes aprenderán a aplicar las herramientas oficiales para asegurar que sus intervenciones sean sólidas desde el diagnóstico hasta la evaluación.**

Al finalizar, el participante tendrá la certeza razonable de cómo contribuir al cierre de brechas mediante proyectos que cumplen estrictamente con los lineamientos vigentes, aumentando las probabilidades de aprobación y éxito de la inversión pública.



# Lo que aprenderás y cómo te transformará

## Profesional Técnico:

- Domina la construcción de la lógica causal mediante árboles de problemas, medios y fines.
- Aprende a calcular con precisión la demanda, oferta optimizada y la brecha del servicio.

## Líder / Jefatura:

- Asegura que los proyectos de su unidad estén alineados plenamente con los objetivos estratégicos del territorio.
- Fortalece la capacidad de supervisar la calidad técnica y la viabilidad social de las propuestas de inversión.

## Consultor Externo:

- Actualiza sus conocimientos según las pautas de la Guía Invierte.pe 2026 para garantizar productos conformes.
- Aplica metodologías de evaluación social y cálculo de costos que facilitan la declaratoria de viabilidad.



## Contenido Clave del Taller

### Aquí está el temario que desarrollarás:

**Módulo 1: Diagnóstico del problema público:** Identifica correctamente la situación negativa analizando el territorio, la población y la unidad productora.

**Módulo 2: Lógica causal del proyecto:** Construye árboles de problemas y de medios-fines para orientar técnicamente la intervención.

**Módulo 3: Identificación de alternativas:** Plantea soluciones preliminares basadas en evidencia sólida del diagnóstico.

**Módulo 4: Dimensionamiento del proyecto:** Calcula la brecha oferta-demanda para determinar la escala real del proyecto.

**Módulo 5: Análisis técnico y costos:** Determina tamaño, localización y tecnología según los estándares de Invierte.pe.

**Módulo 6: Evaluación social:** Identifica beneficios y aplica indicadores de rentabilidad social para asegurar el valor público.

**Módulo 7: Matriz del Marco Lógico:** Estructura los objetivos, productos e indicadores que sustentan la lógica final del proyecto.

## ¿Quién lo imparte?

**Fernando Valenzuela Sumarriva**

Es Economista (PUCP) con Maestrías en Administración (ESAN) y Banca y Finanzas (University of Southampton), además de especialización en Evaluación de Proyectos por Harvard University. Con más de 25 años de experiencia, ha sido Sectorista de Energía, Minas, Producción y Turismo en el MEF, y Director de Inversiones en el Ministerio de Agricultura. Es autor de guías metodológicas oficiales para la formulación de proyectos de inversión pública y consultor experto para organismos como el BID y el Banco Mundial.

### **Logros Clave del Docente:**

- Ex-Sectorista del MEF encargado de la evaluación y declaratoria de viabilidad de los proyectos de inversión más importantes del país.
- Autor de guías metodológicas generales y específicas (Electrificación Rural, Registro de Activos) para el sistema de inversión pública.
- Consultor líder en la formulación de programas de inversión de gran envergadura cofinanciados por la banca multilateral.



# ¿Qué hace diferente a este taller?

Porque no es un taller más.

- **Autoridad Directa:** Dictado por un especialista en inversión pública con trayectoria en el MEF, con participación directa en el diseño de los lineamientos que hoy rigen el sistema de inversión.
- **Enfoque Práctico:** Uso de un **caso integrado** que permite aplicar la teoría en un ejercicio real de formulación.
- **Actualización 2026:** Contenido alineado a las últimas disposiciones y herramientas de la Guía Invierte.pe.
- **Metodología Integral:** Cubre desde el diagnóstico del problema hasta la Matriz del Marco Lógico en un solo programa.

Y sobre todo... te da las bases para crecer.

**Porque esto no termina aquí. Es el primer paso para impulsar mejoras reales desde tu rol.**

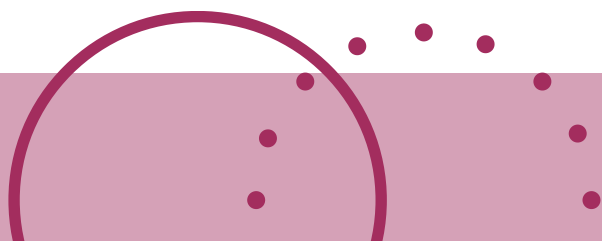



Taller en línea en tiempo real (vía Zoom)



## Inversión

**Precio regular: S/ 450 (USD 150)**

**Pronto pago (detalles al registrarse): S/ 360 (USD 120)**



## Duración

**El taller consta de 2 sesiones de 2 horas y 30 minutos, 1 sesión de 3 horas (tiempo real de conexión), equivalentes a 10.5 horas lectivas de valor curricular.**



## Certificación\*\*

**10.5 Horas Lectivas**

**Digital: Sin costo**

**Impresa: S/ 35 soles**

## Medio de pago

Pago mediante pasarela NIUBIZ

(pago online, tarjeta de crédito o débito).



## Importante:

**EUCIM se reserva el derecho de postergar el inicio del taller si no se alcanza el número mínimo de estudiantes definidos por la institución. En ese caso, se comunicará oportunamente la fecha de reprogramación.**

\*\* El requisito para la obtención del certificado de participación es la asistencia obligatoria al 100% en todas las sesiones del taller

### Informes



WhatsApp: +51 933 295 188



Correo: formacion.continua@eucim.com

### Sedes



Sede España: Paseo de la Castellana 259 C, 18º, Madrid 28046  
Sede Perú: Av. Trinidad Morán 1396, Lince, CP 15073 Lima 14  
Sede USA: 1001 Brickell Bay Drive Suite 2700, Miami FL 33131